Разметка на участке
1.1 : 745 м

Наименование автодороги (административный район)	Автодорога "Дон"- Рассвет
Элементы дороги в продольном профиле	9; 9; R=8080; 9; R=13329; 5; 14; 13; R=4166; 3; 3; R=5902
Элементы дороги в плане	230; R=329 a=18; 290; 410; R=85 a=35; 480; 610; R=545 a=18; 715; 805; R=64 a=76; 865
Видимость автомобиля в обратном направлении	

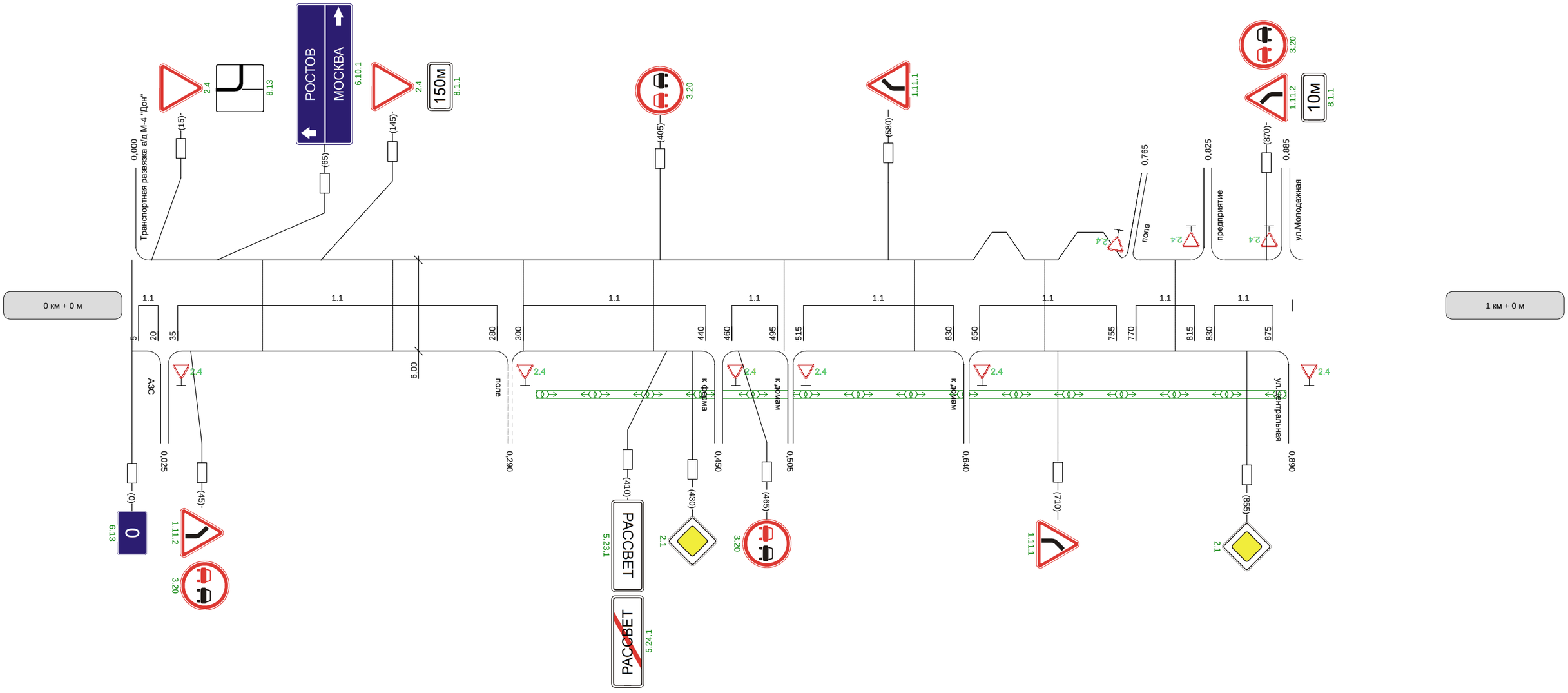

Видимость автомобиля в прямом направлении	