Наименование автодороги (административный район)	Автоподъезд к населенному пункту Ивановское
Элементы дороги в продольном профиле	1 / 1 / 43 / 24 / R=7640 / R=9923
Элементы дороги в плане	12 / R=1140 a=5 / 126 / 280 / R=357 a=21 / 420
Видимость автомобиля в обратном направлении	250 / 300

Разметка на участке:
1.1 : 290 м
1.5 : 100 м
1.6 : 100 м
1.11 : 500 м

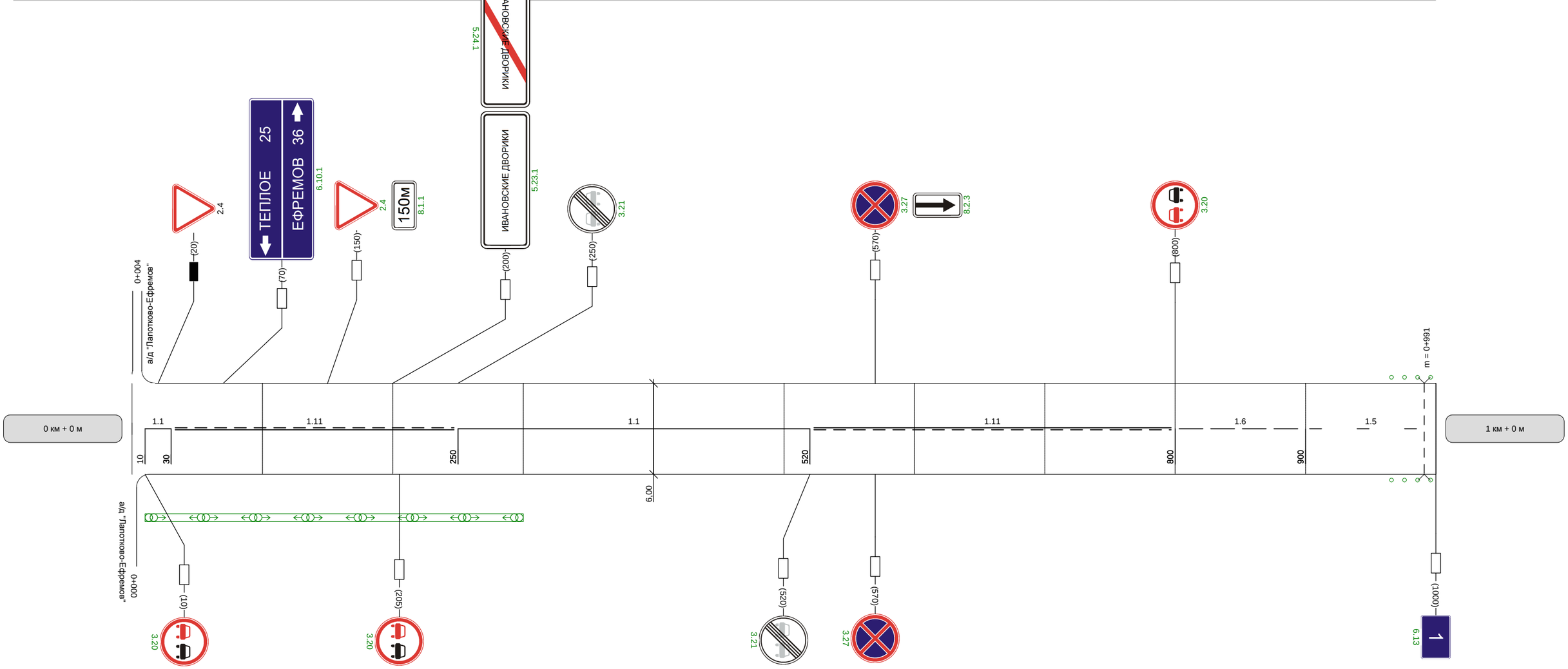

Видимость автомобиля в прямом направлении		300	300	300	300	250	250	250	250	

Наименование автодороги (административный район)	Автоподъезд к населенному пункту Ивановское						
Элементы дороги в продольном профиле	24 / R=9923	12 / R=6242	0	37 / R=8270			
Элементы дороги в плане							
Видимость автомобиля в обратном направлении		250	250	250	300		

Разметка на участке:
1.1 : 40 м
1.5 : 300 м
1.6 : 200 м
1.11 : 460 м

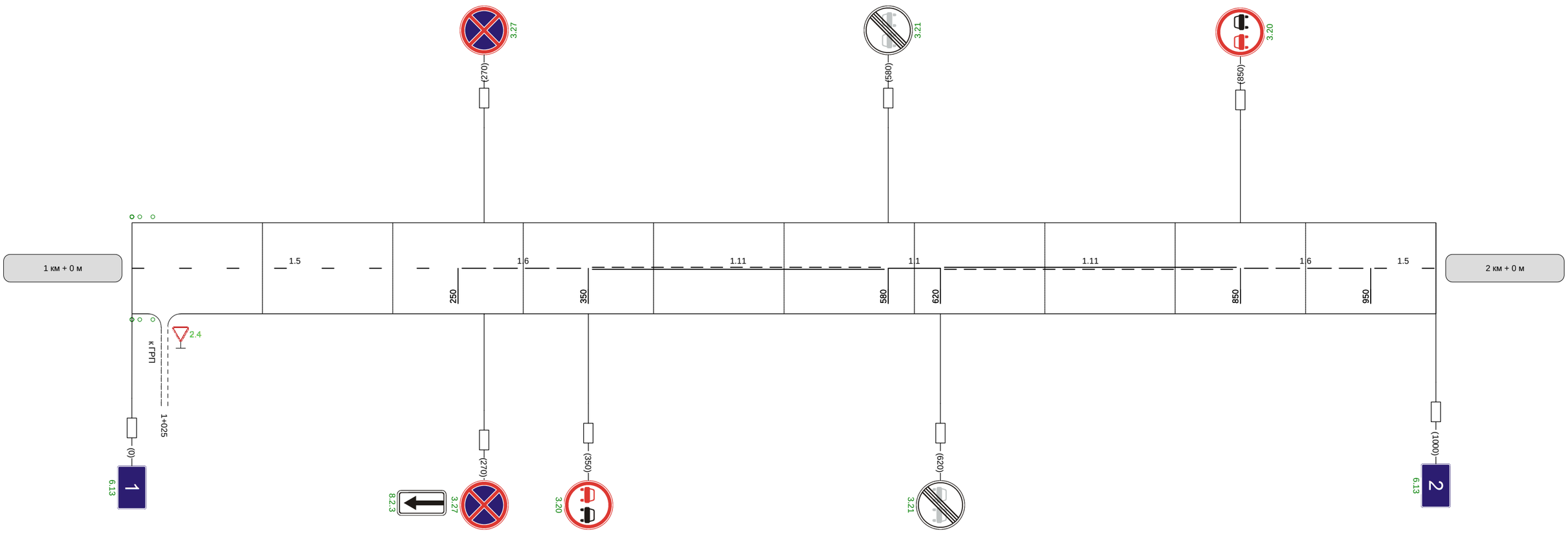

Видимость автомобиля в прямом направлении		300	300	250	250

Наименование автодороги (административный район)	Автоподъезд к населенному пункту Ивановское								
Элементы дороги в продольном профиле	37	8		7		57			
	R=8270		R=8404					R=2860	
Элементы дороги в плане									
Видимость автомобиля в обратном направлении			250	250	250	250	250	300	

Разметка на участке:
1.1 : 40 м
1.5 : 250 м
1.6 : 200 м
1.11 : 510 м

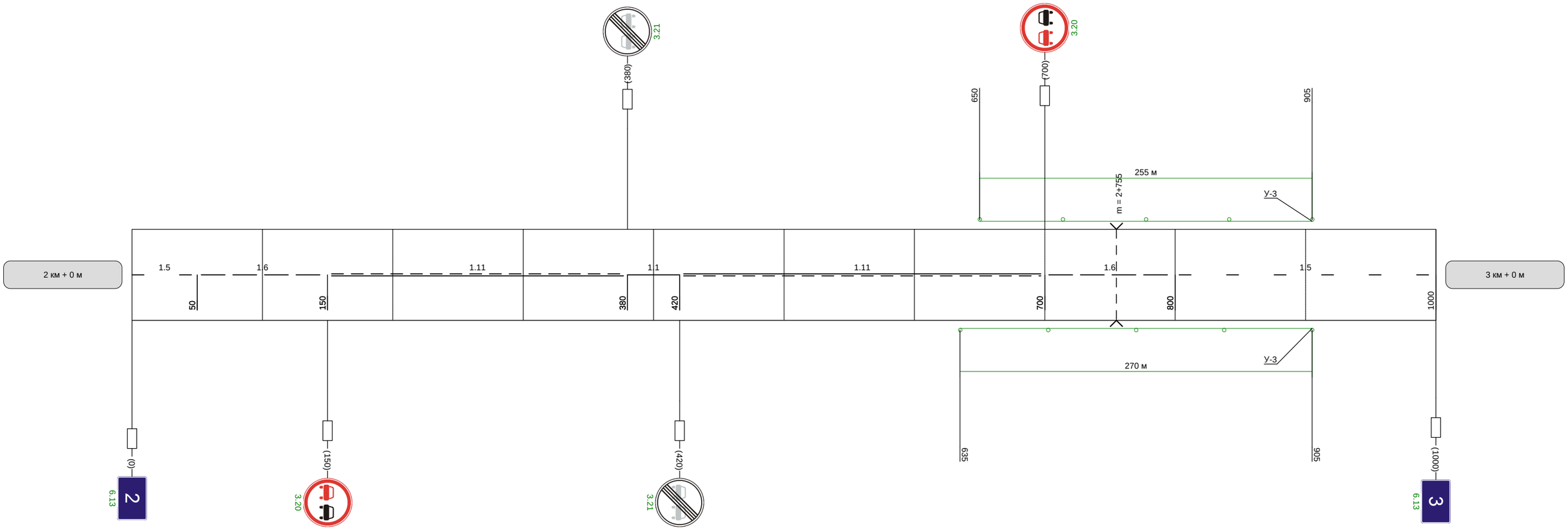

Видимость автомобиля в прямом направлении		300	250	250	250	250	

Разметка на участке:
1.1 : 190 м
1.5 : 50 м
1.6 : 200 м
1.11 : 560 м

Наименование автодороги (административный район)	Автоподъезд к населенному пункту Ивановское														
Элементы дороги в продольном профиле	51	70	R=2860	R=6311	70	19	20	3	R=7893						
Элементы дороги в плане	477	R=1269 a=5	641												
Видимость автомобиля в обратном направлении		300	300	250	200	200	200	250	300	300					

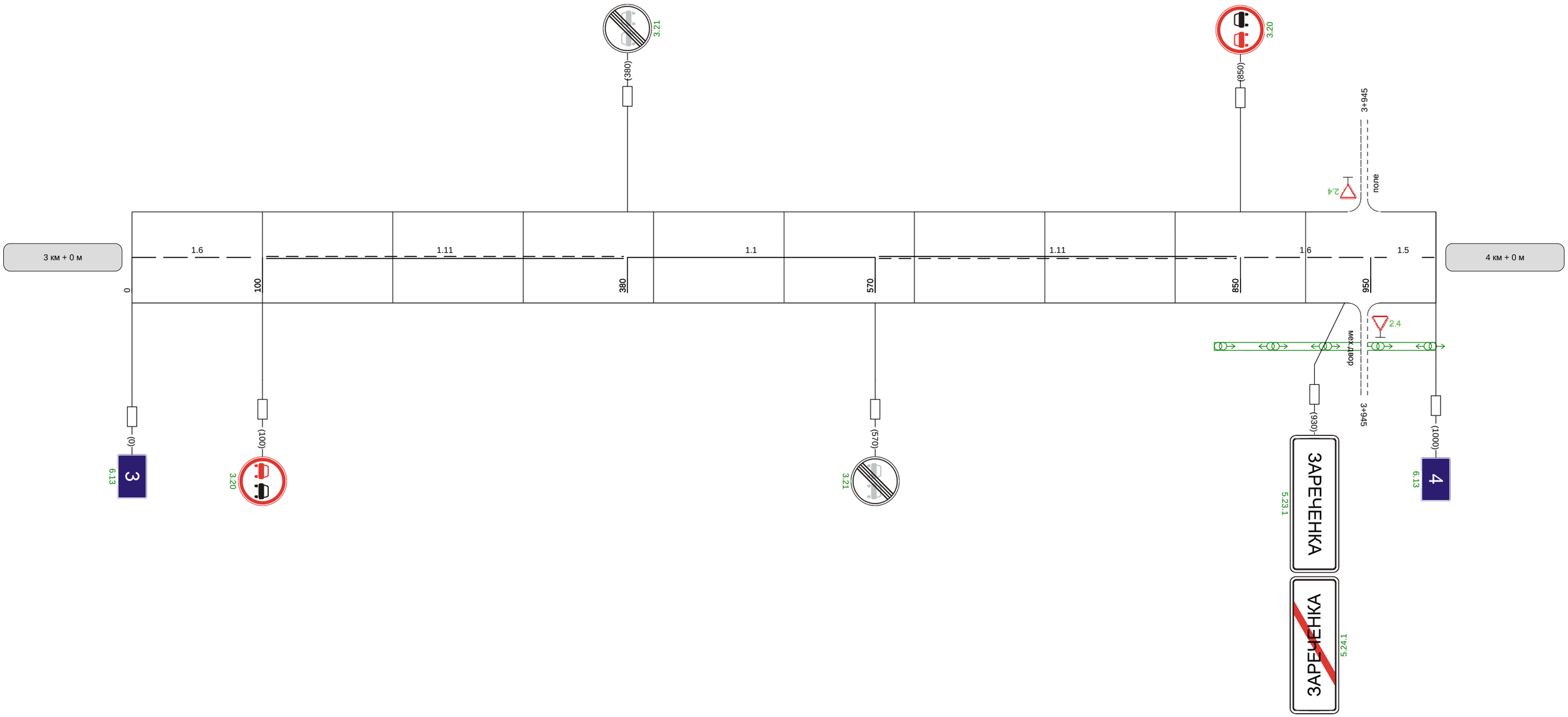

Видимость автомобиля в прямом направлении		300	300	300	250	250	200	200	200	250		300	250	25

Разметка на участке:
1.1 : 80 м
1.5 : 680 м
1.6 : 200 м
1.7 : 20 м

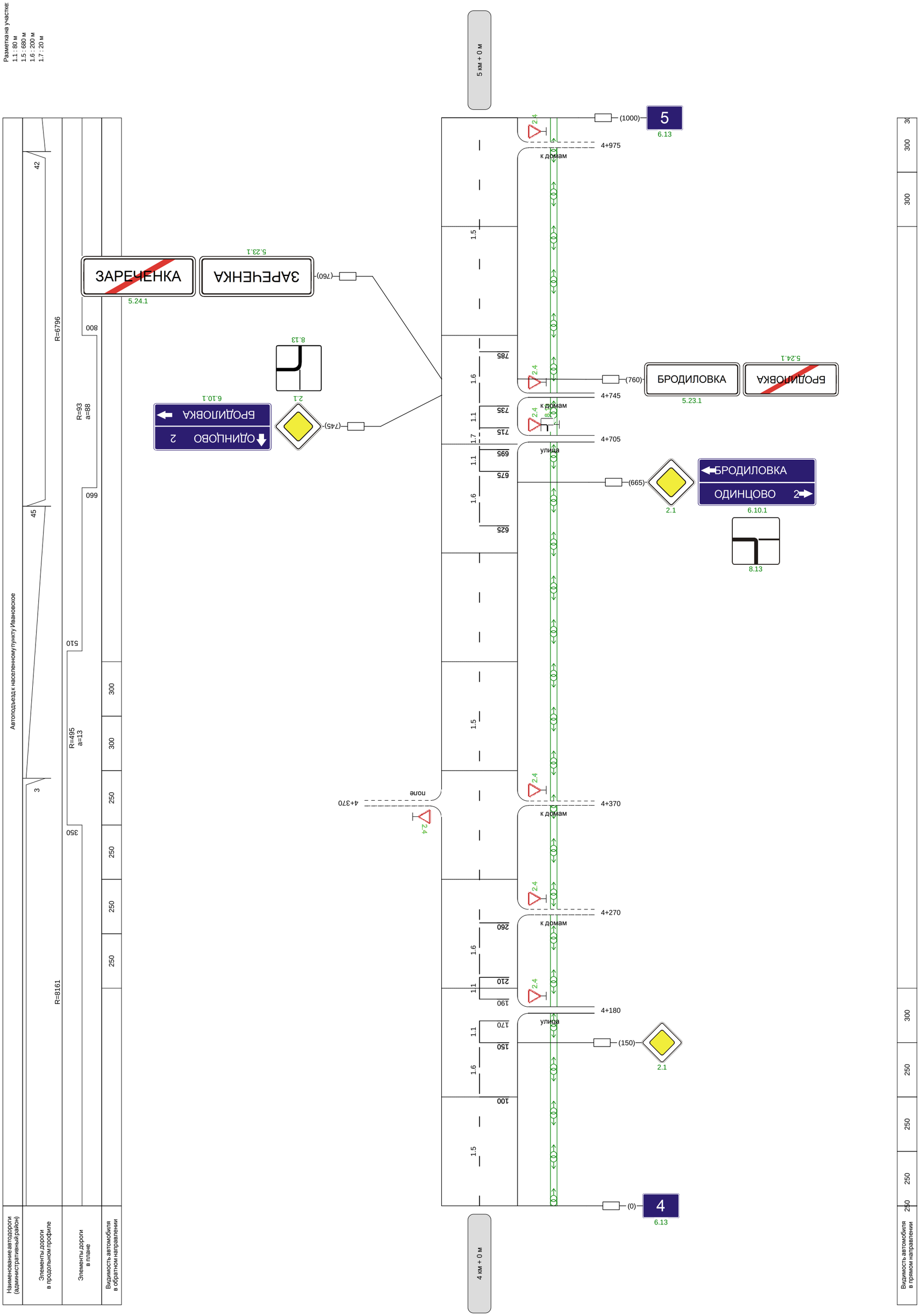

Наименование автодороги (административный район)	Автоподъезд к населенному пункту Ивановское
Элементы дороги в продольном профиле	6; 7; R=7142; 37; R=4072; 36
Элементы дороги в плане	36; R=478 a=12; 139; 213; R=633 a=3; 256; 333; R=547 a=7; 443; 605; R=257 a=73; 950
Видимость автомобиля в обратном направлении	300; 300; 300; 300; 300

Разметка на участке:
1.1 : 395 м
1.5 : 105 м
1.6 : 205 м
1.11 : 100 м

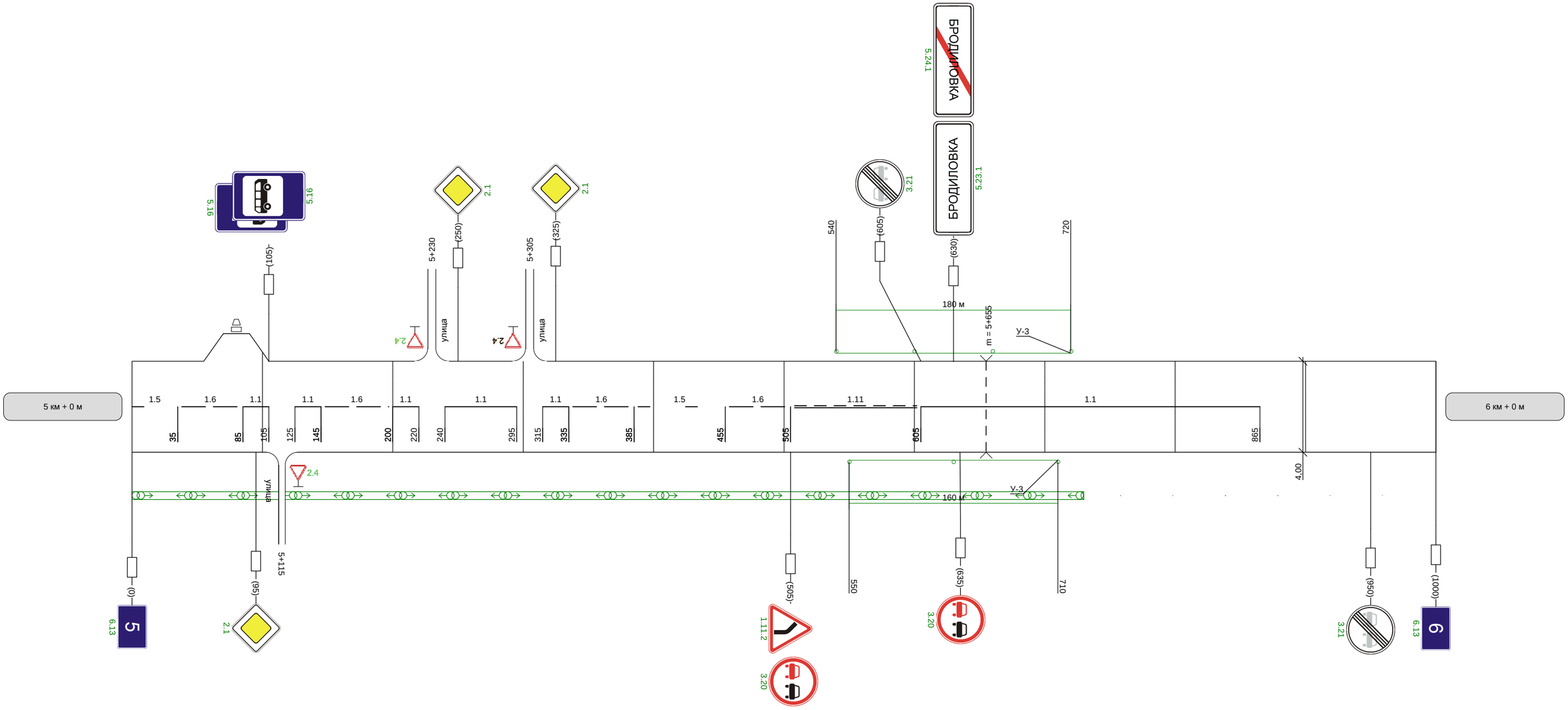

Видимость автомобиля в прямом направлении	300	300	250	250

Разметка на участке

Наименование автодороги (административный район)	Автоподъезд к населенному пункту Ивановское
Элементы дороги в продольном профиле	65
Элементы дороги в плане	
Видимость автомобиля в обратном направлении	

Видимость автомобиля в прямом направлении	