Наименование автодороги (административный район)	Объездная автодорога в промзону г. Советска
Элементы дороги в продольном профиле	19; 19; 4; 16; R=17854
Элементы дороги в плане	90; R=300 a=50; 435
Видимость автомобиля в обратном направлении	

Разметка на участке:
1.1 : 140 м
1.2.1 : 1870 м
1.5 : 530 м
1.6 : 235 м
1.7 : 50 м
1.8 : 60 м

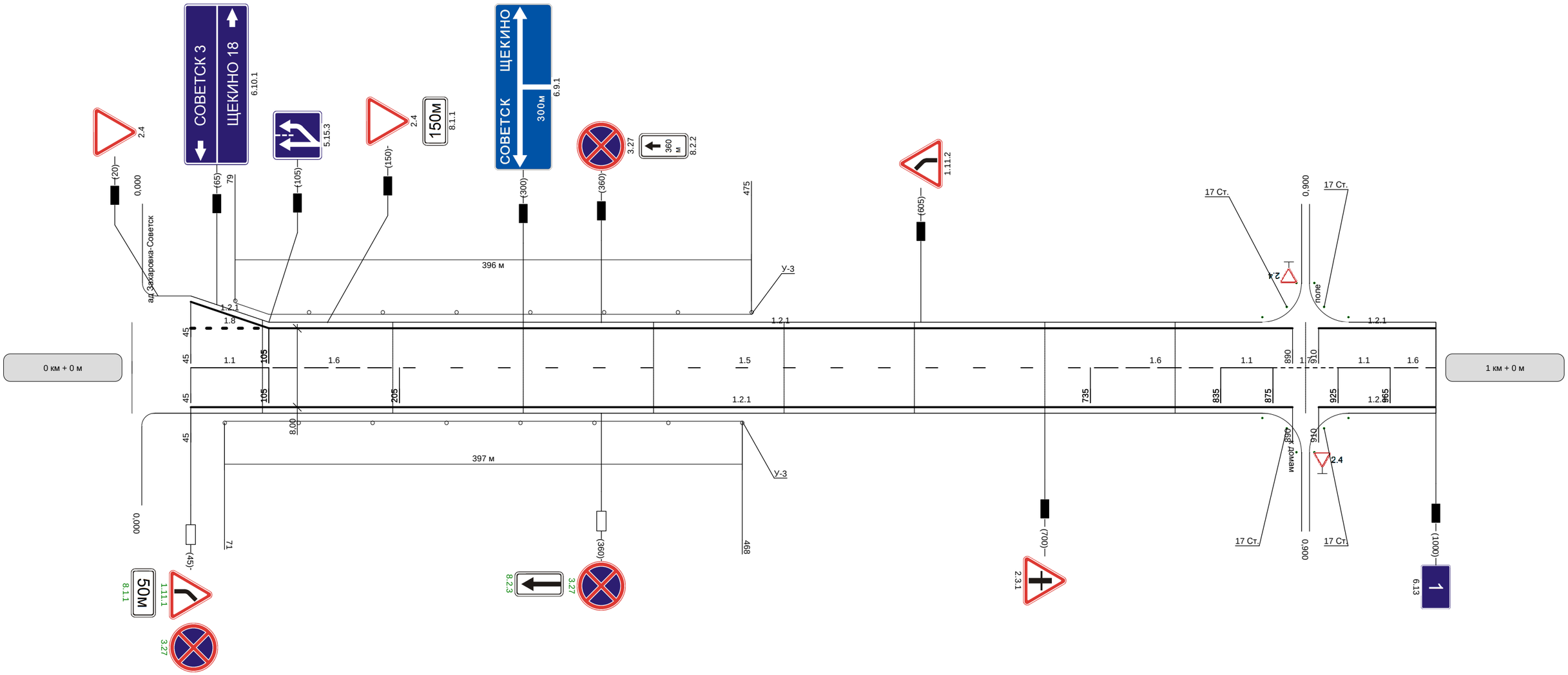

Видимость автомобиля в прямом направлении	300	250	250	250	25

Наименование автодороги (административный район)	Объездная автодорога в промзону г. Советска
Элементы дороги в продольном профиле	2; 47; R=7364; R=8334; 47
Элементы дороги в плане	355; R=1188 a=11; 505; 795; R=535 a=32
Видимость автомобиля в обратном направлении	

Разметка на участке:
1.2.1 : 2000 м
1.5 : 935 м
1.6 : 65 м

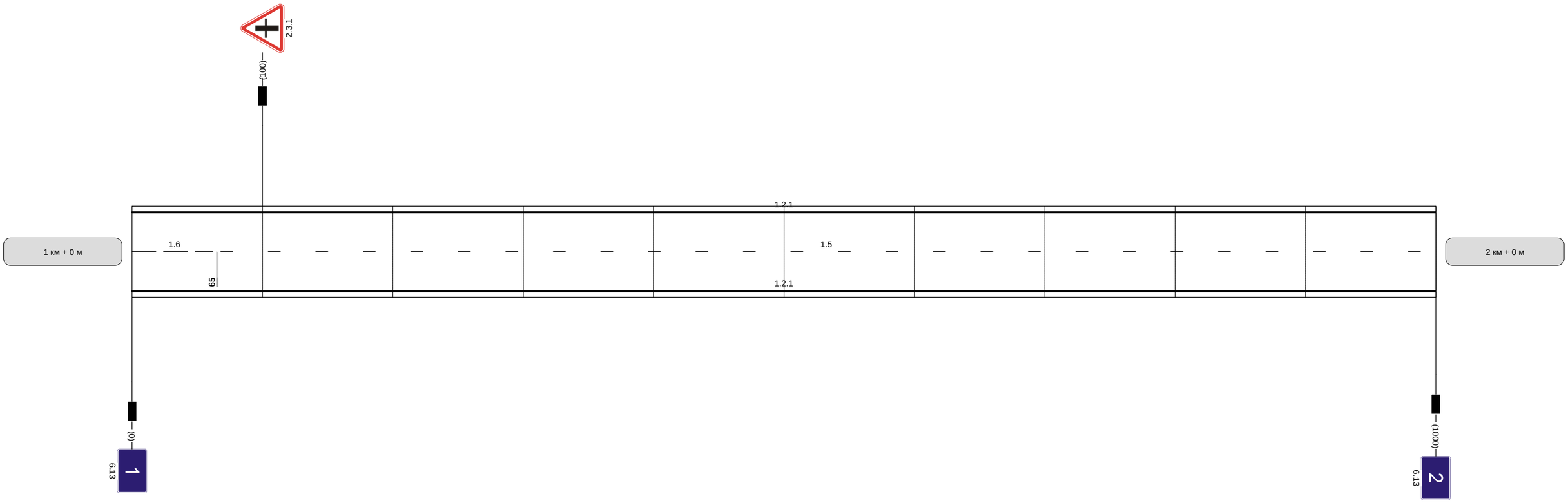

Видимость автомобиля в прямом направлении	250	250

Наименование автодороги (административный район)	Объездная автодорога в промзону г. Советска
Элементы дороги в продольном профиле	8
Элементы дороги в плане	R=535 a=32; 160; 655; R=264 a=44; 955
Видимость автомобиля в обратном направлении	

Разметка на участке:
1.1 : 245 м
1.2.1 : 1940 м
1.5 : 395 м
1.6 : 280 м
1.7 : 80 м

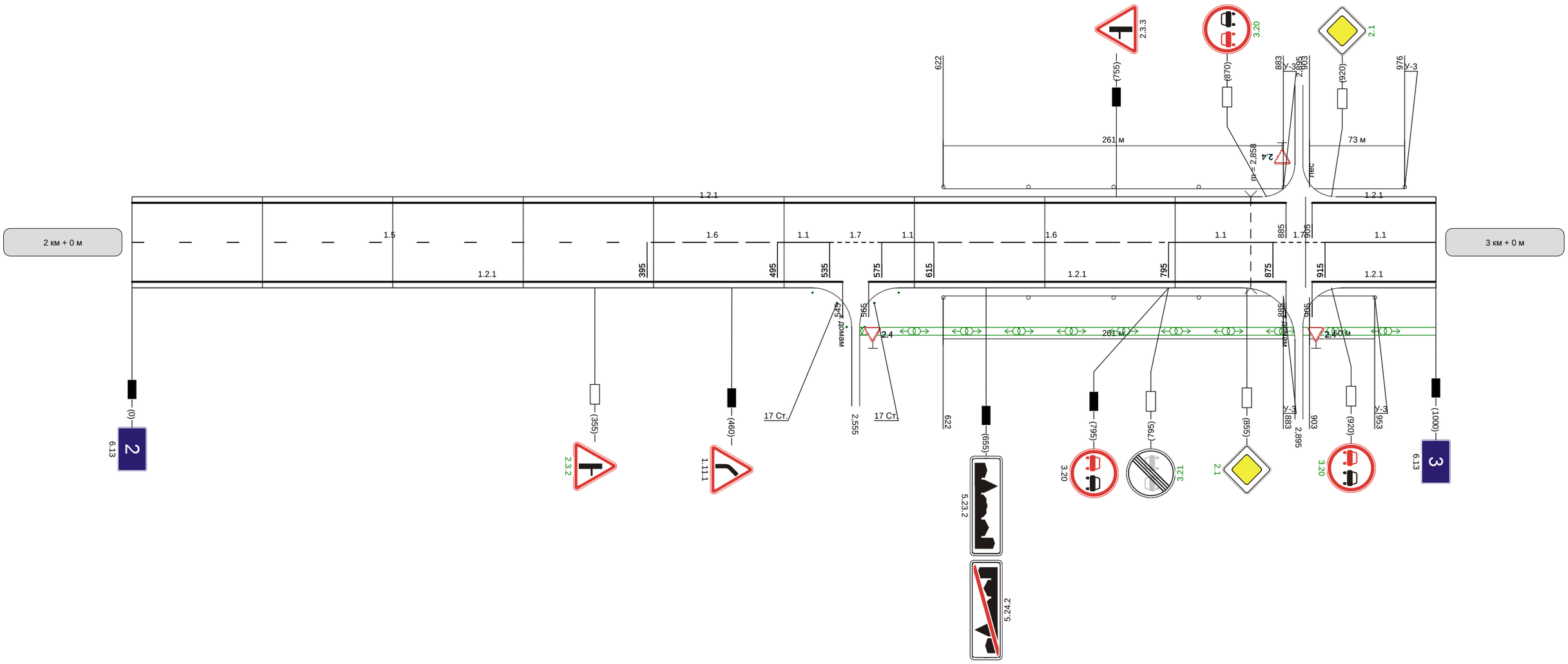

Видимость автомобиля в прямом направлении		300	250	200	200	150	30

Наименование автодороги (административный район)	Объездная автодорога в промзону г. Советска
Элементы дороги в продольном профиле	2; 61; 72; 15; R=3099; R=6249
Элементы дороги в плане	300; R=297 a=28; 475; 695; R=161 a=60; 910
Видимость автомобиля в обратном направлении	

Разметка на участке:
1.1 : 285 м
1.2.1 : 1460 м
1.5 : 285 м
1.6 : 160 м
1.14.1 : 8 м

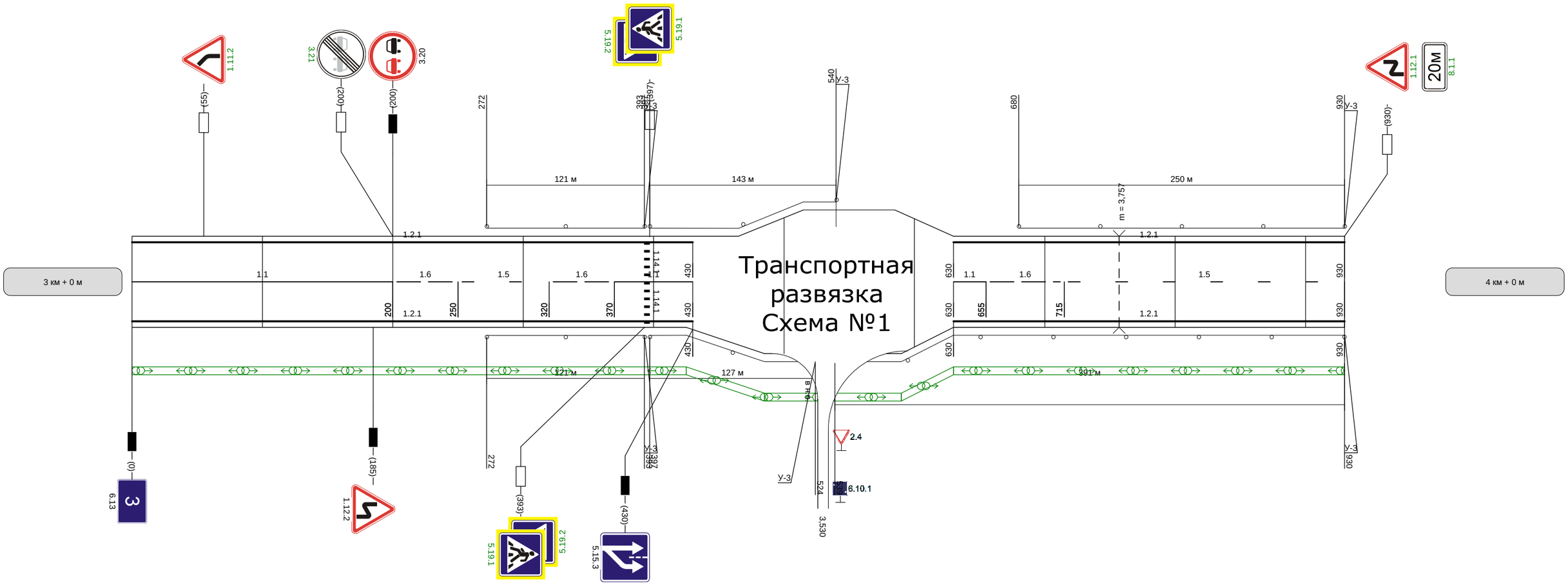

Видимость автомобиля в прямом направлении	150	300